ASL Roma 1
Prot. n. 99835/2026 del 29/05/2026
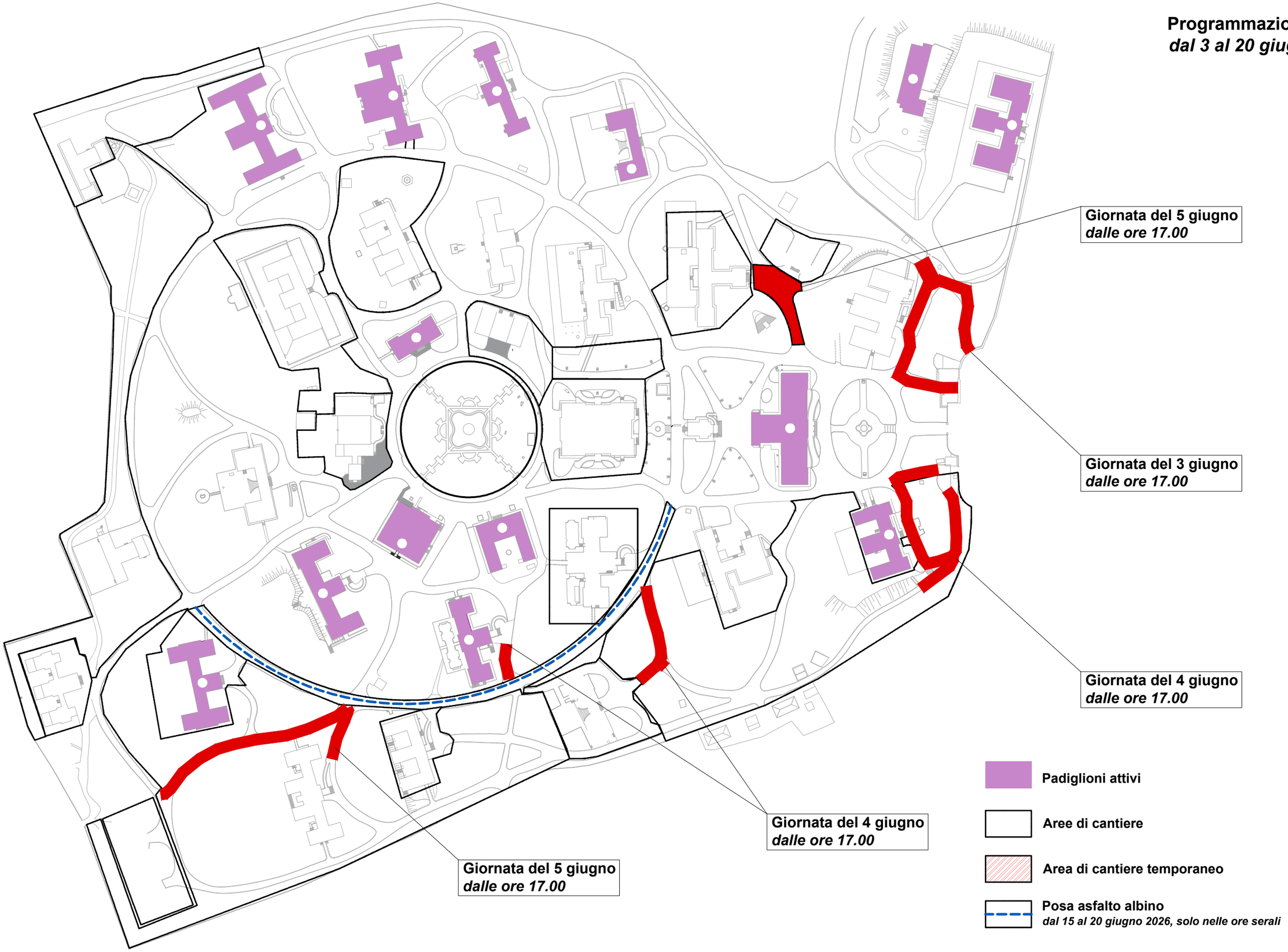
Programmazione lavori
dal 3 al 20 giugno 2026