

# Ambulatorio Multidisciplinare di **Senologia**

**Polo Ospedaliero Santo Spirito**

*Lungotevere in Sassia, 1 - 00193 Roma*



**ASL  
ROMA 1**



L'accesso all'Ambulatorio assicura un percorso che consente di:

- raggiungere in tempi brevi una diagnosi certa;
  - evitare esami inappropriati e ripetitivi;
  - utilizzare la collaborazione tra i diversi specialisti;
  - realizzare il trattamento adeguato.
- 

GENTILE SIGNORA .....

A SEGUITO DELLA VISITA ESEGUITA IN DATA .....

CHE HA EVIDENZIATO.....

IL SUO PERCORSO PERSONALIZZATO PREVEDE:

• RX MAMMOGRAFIA DATA ..... ORE .....

ESEGUITA  RINVIATA  FIRMA .....

• ECOGRAFIA MAMMARIA DATA ..... ORE .....

ESEGUITA  RINVIATA  FIRMA .....

• AGOASPIRATO/BIOPSIA\* DATA ..... ORE .....

ESEGUITA  RINVIATA  FIRMA .....

• VAB (MAMMOTOME™) DATA ..... ORE .....

ESEGUITA  RINVIATA  FIRMA .....

\*(NEL CASO DI TERAPIA CON CARDIOASPIRINA E/O ANTICOAGULANTI ORALI, SOSPENDERE 7 GIORNI PRIMA E SOSTITUIRE CON CLEXANE 4000: 1 FIALA S.C. AL DI)

• RISONANZA MAGNETICA DATA ..... ORE .....

ESEGUITA  RINVIATA  FIRMA .....

PORTARE RISPOSTA DI ESAME EMATICO DELLA CREATININA

• TAC CON M.D.C. DATA ..... ORE .....

ESEGUITA  RINVIATA  FIRMA .....

(OSSERVARE IL DIGIUNO, PORTARE ECG, CREATININA, ELETTROFORESI PROTEICA)

# Ambulatorio Multidisciplinare di Senologia

**Presentarsi in Radiologia, al Livello 1  
presso lo "Sportello Accettazione"**

**Portare sempre in visione gli accertamenti già eseguiti.**

Con impegnativa      No  Si

Esenzione              No  Si  ..... PAC    n° .....

I referti degli esami eseguiti verranno consegnati alla conclusione del percorso presso l'Ambulatorio di Senologia al livello 3, il lunedì pomeriggio o il giovedì mattina, dove sarà eseguita anche la valutazione conclusiva.

**In caso d'impossibilità  
a rispettare l'appuntamento fissato  
chiamare il 327.87.84.564**

NOTE

.....  
.....  
.....  
.....  
.....  
.....  
.....  
.....  
.....

## L'Equipe

### Chirurghi senologi

Pier Luigi Bonatti  
Dalila Serafini

### Radiologi

Pietro Schiroso  
Rosella Stella  
Chiara Salzani  
Carlotta Gaudio  
Francesco Tozzi (Osp. Oftalmico)  
Andrea Mosti (Osp. Oftalmico)

### Patologo

M. Rosaria Limiti

### Oncologi

Claudio Cianti  
Simonetta Stani  
Giuseppina Larosa

### Psiconcologa

Antonella Sola

### Chirurgo plastico

Giovanni Dal Pra

### Fisiatra

M. Luigia Nicodemo

### Fisioterapista

Carmine Santaniello

### Coordinatori

Umbertina Tomassetti, (Chirurgia),  
Roberto Tosoni (Oncologia)

## Infermieri

Alfonsina Corradi, Mauro Ferrari,  
Daniela Holl (Chirurgia), Daniela  
Perretta, Silvia Budoni, Anna Rita  
Di Tommaso (Radiologia), **tecnici  
e personale di supporto** per il  
compiimento delle attività.

## L'Associazione di Volontariato

**A.T. Saraceni onlus** contribuisce a  
rendere ottimale l'assistenza alle donne  
che afferiscono al DH Oncologico.

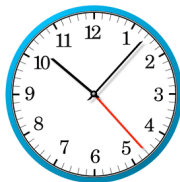

## Orari

**LUNEDÌ ORE 14.00 / 16.00**

**GIOVEDÌ ORE 9.00 / 12.00**

## Sede

Chirurgia Polispécialistica  
Ospedale Santo Spirito  
Livello 3 - Ingresso lato Medicine

## Prenotazioni

C.U.P. Regionale - Tel. 80.33.33  
Sportelli C.U.P. dell'Ospedale S. Spirito  
e dei Presidi del Territorio  
Accoglienza Chirurgia Polispécialistica:  
Sig.ra Daniela Holl  
Tel. 06.6835.4861  
Fax. 06.6835.2177 - Cell. 327.87.84.564  
e.mail: senologia\_s.spirito@aslroma1.it