



# Centro di Senologia Santo Spirito

Cortile dei Frati - Lungotevere in Sassia, 1

ASL  
ROMA 1

Studi scientifici dimostrano che la sopravvivenza delle donne affette da tumore del seno aumenta grazie alla diagnosi precoce e alle terapie eseguite in Centri Multidisciplinari specializzati (Breast Unit).

Per questo nella nuova ASL Roma 1 è stato realizzato un Centro di Senologia presso l'Ospedale Santo Spirito.

Nei moderni locali, recentemente allestiti a misura di donna e dedicati alla sua salute non solo fisica, ma anche psicologica, agiscono tutti gli specialisti utilizzando le tecnologie più moderne.



## **Il Centro di Senologia Ospedale Santo Spirito**

Nello stesso tempo, nello stesso luogo, per qualsiasi problematica senologica, si entra in un percorso univoco e ben codificato, completo di appropriati esami strumentali (Mammografia e Tomosintesi, Ecografia, Agoaspirato per esame citologico e istologico, Biopsia con Mammotome™, Risonanza Magnetica, TC).

Ogni donna viene presa in cura fin dal primo incontro ed è assistita dalla diagnosi alla guarigione, garantendo anche i controlli a distanza.

È completa l'integrazione con lo Screening Mammografico e con i Poliambulatori dei Distretti aziendali.

Parte dell'attività si rivolge anche all'educazione inerente la prevenzione e la diagnosi precoce.



## La prevenzione

È la cura più efficace per il tumore della mammella e la mammografia rappresenta l'esame più appropriato.

L'adesione allo screening costituisce la migliore strategia per scoprire tumori di piccole dimensioni, migliorare l'appropriatezza del trattamento (interventi conservativi, minori indicazioni alla chemioterapia) e ridurre la mortalità.

Tra 50 e 69 anni, ogni donna viene convocata mediante lettera per eseguire gratuitamente una mammografia ogni 2 anni.

Al Santo Spirito e all'Oftalmico è possibile anche la prenotazione telefonica o la variazione dell'appuntamento comunicato, telefonando al numero verde 800 53 66 93. Tra 45 e 49 anni ogni donna può usufruire gratuitamente di una mammografia ogni 2 anni.

## Il percorso

Si realizza completamente nel Centro di Senologia situato nel Cortile dei Frati.

Alla prima visita effettuata dal chirurgo senologo, segue la programmazione e l'esecuzione nel Centro di Senologia degli approfondimenti diagnostici.

In un unico giorno si compiono la mammografia, l'ecografia e la visita conclusiva. Nei casi che eseguono la biopsia, l'attesa per la risposta è di 15 giorni. Quando gli accertamenti non sono urgenti, l'infermiere prende nota dei recapiti e gli appuntamenti vengono comunicati telefonicamente.

In ogni caso la comunicazione alla paziente viene effettuata congiuntamente dal radiologo e dal chirurgo.

## In caso di neoplasia

Si esegue la valutazione multidisciplinare (chirurgo, oncologo, radiologo, psicologo) per la scelta del trattamento più adeguato.

Gli interventi sono effettuati in modo da coniugare esigenze terapeutiche, radicali, estetiche e riabilitative, grazie alla collaborazione tra chirurgo, radiologo, medico nucleare, patologo, chirurgo plastico, fisiatra e fisioterapista.

Si riserva particolare attenzione al trattamento conservativo, alla biopsia del linfonodo sentinella, alla ricostruzione immediata nel caso di mastectomia.

Ad ogni donna viene offerta l'assistenza gratuita di un Patronato per svolgere pratiche di invalidità civile e relative alla legge 104

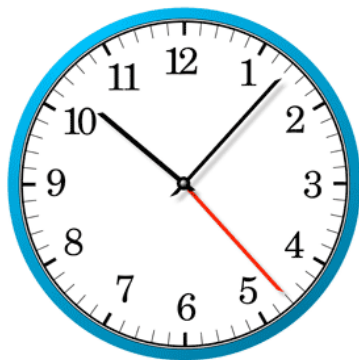

### **Come si accede e orari**

Il Centro è nel Cortile dei Frati dell'Ospedale Santo Spirito, Lungotevere in Sassia 1.

L'attività viene svolta dal lunedì al venerdì, dalle ore 7:30 alle ore 18:30, in tempi stabiliti per le varie specialità.

Per la prima visita è necessaria la richiesta del Medico Curante o dello Specialista recante "Visita senologica" o "Visita ambulatorio multidisciplinare senologia".

La prenotazione si effettua mediante

- ReCUP 80.33.33
- Centro di Senologia dell'Ospedale Santo Spirito Tel. 06.6835.7138 fax 06.6835.7139
- CUP ubicati al Santo Spirito o nei Presidi territoriali aziendali
- e.mail: [senologia\\_s.spirito@aslroma2.it](mailto:senologia_s.spirito@aslroma2.it)

Nei casi urgenti si può accedere senza prenotazione il lunedì (ore 10-16) e il giovedì (ore 9-12).

## **L'Equipe**

### **Chirurghi senologi**

Bonatti Pier Luigi (Coordinatore)  
Serafini Dalila

### **Chirurgo plastico**

Dal Pra Giovanni

### **Radiologi**

Schiroso Pietro (Direttore UOC Radiologia)  
Stella Rosella (Responsabile)  
Salzani Maria Chiara  
Galletti Giulia  
Iacobelli Daniela

### **Radiologi Ospedale Oftalmico e del Territorio**

Tozzi Francesco (Responsabile)  
Gaudioso Carlotta

### **Patologi**

Limiti Maria Rosaria  
Ventura Paola

### **Oncologi**

Stani Simonetta  
Larosa Giuseppina  
Sini Valentina

### **Psicologi**

Faccenda Nicoletta  
Sola Antonella (Finanziamento dell'Associazione A.T. Saraceni)

### **Riabilitazione**

Fisiatra: Nicodemo Maria Luigia  
Fisioterapista: Santaniello Carmine

### **Medicina Nucleare**

Convenzione con Ospedale Cristo Re: Tartaglione Girolamo  
Sono presenti, infine, specialisti della terapia del dolore, della palliazione,

il chirurgo ortopedico con esperienza nella gestione delle metastasi ossee, un collegamento con un genetista/consulente genetico (Policlinico Gemelli).

Occupi un ruolo determinante l'Associazione A.T. Saraceni Onlus che, con il finanziamento dell'attività dello Psico oncologo e con iniziative di sostegno, contribuisce a rendere ottimale l'assistenza alle donne che afferiscono al DH Oncologico.

## **Comparto e Tecnici**

### **Infermieri**

Corradi Alfonsina (Responsabile), Baiocco Federica, Fierro Perez Rafaela Maria, Mastellaro Barbara, Mancuso Paolo, Perretta Daniela, Ristaldo Laura, Testa Luana

### **Ausiliari**

Balboni Silvia, Genzano Gabriella, Davitti Patrizia, Raimondi Anna Maria.

### **Tecnici Radiologia**

Cavallucci Massimo, Di Bari Roberto, Fedele Roberta, Fiorucci Piero, Mammoliti Giammarco, Salacone Carlo, Vescovo Massimo

### **Tecnici Anatomia Patologica**

Tito Francesco, Nadelle Anna



*È un centro che intende garantire il miglior servizio alle donne con tumore della mammella, basato sulla multidisciplinarietà, con specialisti dedicati.*

**Cortile dei Frati - Lungotevere in Sassia, 1**

**Contatti**

**Tel. 06.6835.7138 - Fax 06.6835.7139**  
**[senologia\\_s.spirito@aslroma1.it](mailto:senologia_s.spirito@aslroma1.it)**